ВНЕСЕНИЕ ИЗМЕНЕНИЙ В ГЕНЕРАЛЬНЫЙ ПЛАН КАТАНДИНСКОГО СЕЛЬСКОГО ПОСЕЛЕНИЯ УСТЬ-КОКСИНСКОГО РАЙОНА РЕСПУБЛИКИ АЛТАЙ

Карта современного использования и комплексной оценки территории СП
Карта зон с особыми условиями использования территории
Карта - схема границ Мультинского лесничества

Карта - схема границ Мультинского лесничества в границах Катандинского СП

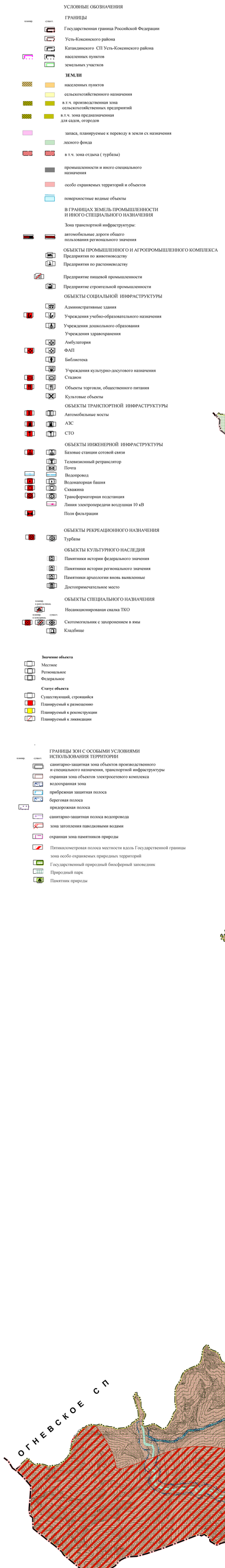
УСЛОВНЫЕ ОБОЗНАЧЕНИЯ
ГРАНИЦЫ
Государственная граница Российской Федерации
Усть-Коксинского района
Катандинского СП Усть-Коксинского района
населенных пунктов
земельных участков
ЗЕМЛИ
населенных пунктов
сельскохозяйственного назначения
в.т.ч. производственная зона сельскохозяйственных предприятий
в.т.ч. зона предназначенная для садов, огородов
запаса, планируемые к переводу в земли сх назначения
лесного фонда
в т.ч. зона отдыха (турбазы)
промышленности и иного специального назначения
особо охраняемых территорий и объектов
поверхностные водные объекты
В ГРАНИЦАХ ЗЕМЕЛЬ ПРОМЫШЛЕННОСТИ И ИНОГО СПЕЦИАЛЬНОГО НАЗНАЧЕНИЯ
Зона транспортной инфраструктуры:
автомобильные дороги общего пользования регионального значения
ОБЪЕКТЫ ПРОМЫШЛЕННОГО И АГРОПРОМЫШЛЕННОГО КОМПЛЕКСА
Предприятия по животноводству
Предприятия по растениеводству
Предприятие пищевой промышленности
Предприятие строительной промышленности
ОБЪЕКТЫ СОЦИАЛЬНОЙ ИНФРАСТРУКТУРЫ
Административные здания
Учреждения учебно-образовательного назначения
Учреждения дошкольного образования
Учреждения здравохранения
Амбулатория
ФАП
Библиотека
Учреждения культурно-досугового назначения
Стадион
Объекты торговли, общественного питания
Культовые объекты
ОБЪЕКТЫ ТРАНСПОРТНОЙ ИНФРАСТРУКТУРЫ
Автомобильные мосты
АЗС
СТО
ОБЪЕКТЫ ИНЖЕНЕРНОЙ ИНФРАСТРУКТУРЫ
Базовые станции сотовой связи
Телевизионный ретранслятор
Почта
Водопровод
Водонапорная башня
Скважина
Трансформаторная подстанция
Линия электропередачи воздушная 10 кВ
Поля фильтрации
ОБЪЕКТЫ РЕКРЕАЦИОННОГО НАЗНАЧЕНИЯ
Турбазы
ОБЪЕКТЫ КУЛЬТУРНОГО НАСЛЕДИЯ
Памятники истории федерального значения
Памятники истории регионального значения
Памятники археологии вновь выявленные
Достопримечательное место
ОБЪЕКТЫ СПЕЦИАЛЬНОГО НАЗНАЧЕНИЯ
Несанкционированая свалка ТКО
Скотомогильник с захоронением в ямы
Кладбище
Значение объекта
Местное
Региональное
Федеральное
Статус объекта
Существующий, строящийся
Планируемый к размещению
Планируемый к реконструкции
Планируемый к ликвидации

ГРАНИЦЫ ЗОН С ОСОБЫМИ УСЛОВИЯМИ ИСПОЛЬЗОВАНИЯ ТЕРРИТОРИИ
санитарно-защитная зона объектов производственного и специального назначения, транспортной инфраструктуры
охранная зона объектов электросетевого комплекса
водоохранная зона
прибрежная защитная полоса
береговая полоса
придорожная полоса
санитарно-защитная полоса водопровода
зона затопления паводковыми водами
охранная зона памятников природы
Пятикилометровая полоса местности вдоль Государственной границы
зона особо охраняемых природных территорий
Государственный природный биосферный заповедник
Природный парк
Памятник природы

УСЛОВНЫЕ ОБОЗНАЧЕНИЯ К КАРТЕ-СХЕМЕ ГРАНИЦ ЛЕСНИЧЕСТВА
Обозначение объекта
Наименование объекта
Границы
Государственная граница Российской Федерации
Муниципального района
Сельского поселения
Населенного пункта
Участкового лесничества
Государственный природный биосферный заповедник
Леса природного парка " Белуха"
Номер участкового лесничества
3
Мультинское
Целевое назначение лесов
Ценные леса
нерестоохранные полосы лесов
леса, расположенные в пустынных, полупустынных, лесостепных, лесопудровых зонах, степях, горах
противоэрозионные леса

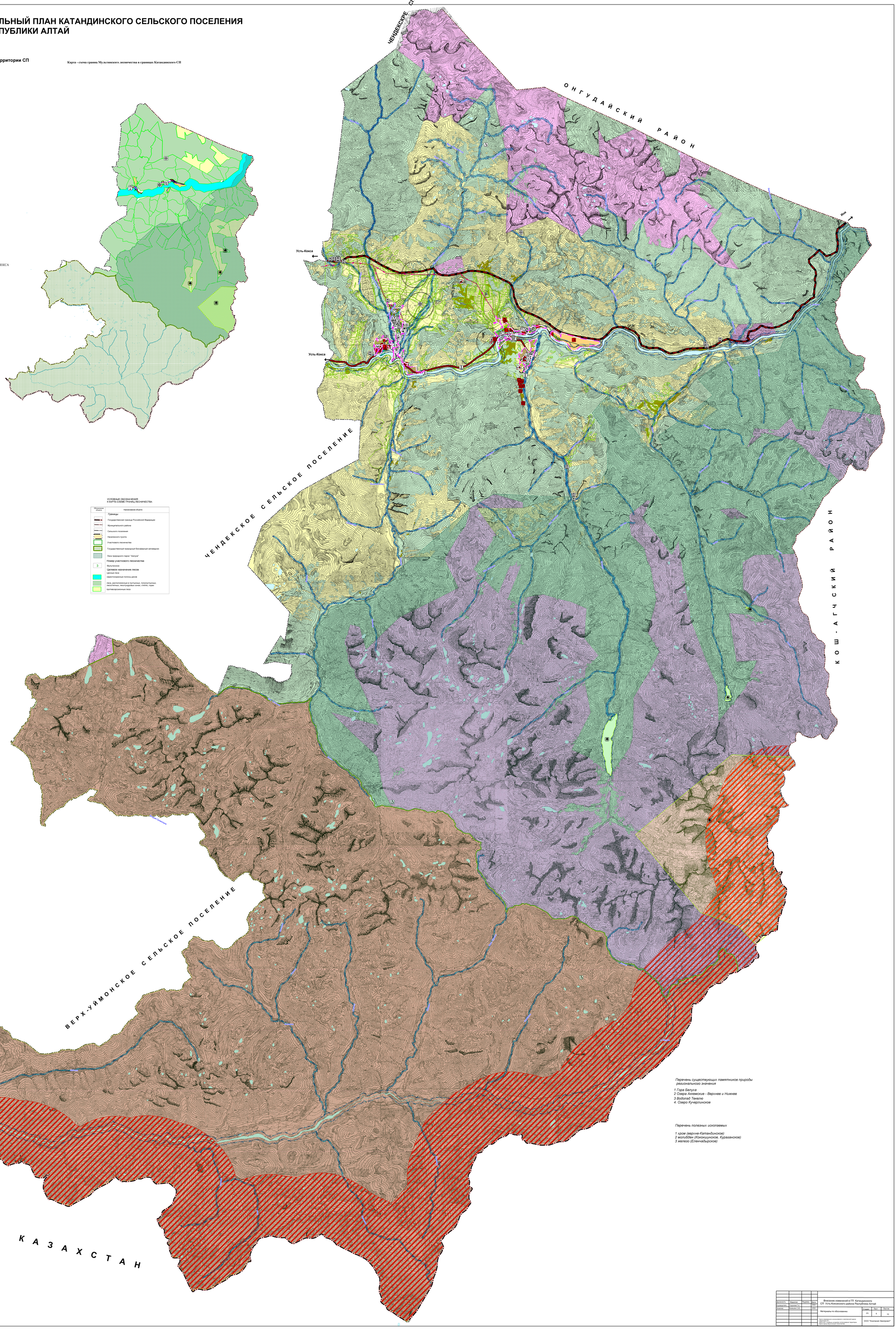

Перечень существующих памятников природы регионального значения

1 Гора Белуха
2 Озера Аккемские - Верхнее и Нижнее
3 Водопад Текелю
4. Озеро Кучерлинское

Перечень полезных ископаемых

1 хром (верхне-Катандинское)
2 молибден (Кококшунское, Кураганское)
3 железо (Еленчадырское)

Должность	Фамилия	Подпись	Дата	Внесение изменений в ГП Катандинского СП Усть-Коксинского района Республики Алтай
Руководитель	Сидорова Г.А.		2022 г.	
Ведущий	Кожевников С.Ю.		2022 г.	Материалы по обоснованию

Стадия	Лист	Листов
ГП	6	10

Карта современного использования и комплексной оценки территории СП
Карта зон с особыми условиями использования территории
Карта схема Мультинского лесничества

ООО "Компания Земпроект"